geonews@hotmail.nl

Geonews

JAARGANG 5, NR. 6

JUNI 2017

Hebt u nieuws voor onze Geocaching-community?

Mail het ons!

Artikel op pagina 5

IN DIT NUMMER:

Meet the Geocacher 2

Geocoins moeten hop-toeristen lokken 4

Geonews @ events 5

Mary Hyde 6

Landsouvenir voor Canada 7

Puzzelplezier 8

Shoot! 9

Puzzelplezier

Uw maandelijkse portie puzzels is terug te vinden op pagina 8

Shoot!

Foto's op pagina 9

Pagina 2

TeamTimo

Meet the Geocacher

TeamTimo

Meet the Geocacher*

door Ruben Heynderycx

Dit jaar gaat Geonews op zoek naar de speciale momenten, fijnste herinneringen … van Geocachers in Nederland en Vlaanderen. Deze maand nemen we eens een kijkje bij 'TeamTimo'. Kom meer over deze Geocacher(s) te weten door ons interview.

Hoe komt het dat je eraan begonnen bent?

Ik wou een GPS voor het wandelen en toen vertelde de verkoper me over Geocachen en na een cache in Nederland te hebben gedaan op vakantie gegaan naar België waar we de GPS voor het wandelen gingen gebruiken en ook een paar caches. Bij een van die caches waren we flink aan het zoeken toen er een auto aankwam gereden vol met logo's en ook van cachen een kort praatje en het bleek een cacher te zijn die al wat verder was de nummer 1 van België geloof ik The Bat hij nodigde ons uit naar een camping die werd gerund door een geocacher en liet daar hebben we verder gepraat en hij praatte met zoveel passie en liet zijn coin collectie zien en toen was bij mij het hek van de dam ,en ben ik aan het cachen zoveel ik kan.

"Ik ben zeker van plan om echt een keer iets moois neer te leggen."

Zijn er ook kinderen in het gezin die meedoen aan het spelletje?

we zijn gezellig met zijn 2en ik en mijn vriendin meestal ben ik alleen op pad maar de mooie caches doen we graag samen en natuurlijk op onze avontuurlijke vakantie's pikken we graag de caches mee

Ben je ooit al verschillende dagen na elkaar van huis weggeweest om te gaan geocachen?

ik heb samen met mijn vader die door mij ook behoorlijk aan het cachen is gegaan naar schotland geweest speciaal voor de Cateran Trail Geotour wat een erg gave ervaring was

Zijn er al zaken die je door het geocachen hebt bijgeleerd?

ik leer steeds meer nieuwe dingen bij van mysteries en earthcaches maar ook van de moeilijkere caches boomklimmen en dat soort dingen ik vind dan ook veel dingen erg leuk weten wat er op een locatie is gebeurt of gebeurt maar de avontuurlijke dingen trekken me ook heel erg

Wat is het gekste wat je reeds bent tegengekomen tijdens het geocachen?

ik vind de creative trackables die je wel eens tegenkomt erg leuk en dan sta je wel eens te kijken van het formaat of gewicht van een ding wat van cache naar cache reist. ik vind het dan ook altijd wel een uitdaging om deze proberen te verplaatsen zo heb ik een oude moter achtig ding gevonden van 15 kilo en verplaatst en een grote picachu knuffel die ook niet zo handig in de volgende cache past zijn toch wel leuke uitdagingen

Heb je zelf al geocaches verborgen of trackable items de wijde wereld ingestuurd?

zelf alleen maar makkelijke caches verborgen maar ben zeker van plan om echt een keer iets moois neer te leggen maar daar word nog flink over nagedacht zijn al behoorlijk wat creative caches bij mij in de buurt. trackables heb ik al verschillende de wereld in gestuurd sommige met meer succes dan andere en laatst begonnen met op elke vakantie een souvenir te kopen een trackable eraan en in een cache te leggen en kijken of ze dan naar huis toe terug kunnen komen erg leuk om te volgen. ook heb ik een TB aan mijn gps sinds mijn 100ste cache om de KM bij te houden die ik afleg van cache tot cache. en ik heb al een hele tijd gezegt dat ik als ik 1000 caches had gevonden ik een HumanTravelBug ging maken van mezelf de 1000ste cache logde ik afgelopen Juni rond mijn verjaardag en ja hoor vrienden wisten het en mijn ouders en 2 dagen na mijn verjaardag had ik de afspraak voor mijn eerste Tattoo een mooie kever op mijn onderarm.

Bij deze willen we TeamTimo ook nog bedanken voor het beantwoorden van al onze vragen.

*Geonews is niet verantwoordelijk voor eventuele spel- of typefouten van de geïnterviewde.

ADVERTENTIE

Geocoins moeten hop-toeristen lokken

door Sam Herremans

Opwijk (BE) - **Toerisme Vlaams-Brabant, gemeente Opwijk en Hopwally gaan geocoins verstoppen in de West-Vlaamse hopregio. Deze actie verbindt hop-toeristen met (H)op Smaak in Opwijk. Op zaterdag 17 juni startte de Hop Geocache in Opwijk.**

Deze zomer organiseren Toerisme Vlaams-Brabant en de hopgemeenten onder de noemer '(H)op Smaak' tal van activiteiten over hop en bier.

'De traditionele hop kent momenteel een heropleving en wij gaan deze trend toeristisch ondersteunen met de 'hippe' geocache', zegt Monique Swinnen, gedeputeerde voor toerisme. 'Daarom lieten we een speciale hop-geocoin ontwikkelen als lokmiddel om wereldwijd geocachers naar onze Hopstreek in de Groene Gordel te lokken'.

Toerisme Vlaams-Brabant, de gemeente Opwijk en Hopwally ontwikkelden een speciale geocoin met een hopblad en een unieke trackingcode, want geocoins reizen, met de geocachers, de wereld rond.

'Onze vrijwilligers gaan kaartjes in Vlaamse geocaches stoppen. Deze geocaches worden geselecteerd uit de meer dan 20.000 geocaches die Vlaanderen rijk is op basis van hun locatie en hun relatie met hop en/of bier in het algemeen. We mikken hierbij vooral op de west-Vlaamse hopstreek rond Poperinge', zegt Pieter Dejonghe, één van de vrijwilligers van Hopwally.

'Onze gemeente heeft een rijke traditie als het op hop aankomt', zegt Jan Couck, schepen voor toerisme van Opwijk. 'Ook nu is hop nog prominent aanwezig, met het hopveld, de brouwerij, de kunstwerken en de cafés. Geocachers die de Opwijkse hop-caches komen bezoeken, kunnen achteraf op vertoning van dat kaartje in ons toeristische infopunt een exemplaar van de geocoin krijgen'.

Opwijk is een aantal nieuwe caches en twee nieuwe wandelroutes rijk. Op zaterdag 17 juni was er een startevenement dat de Opwijkse geocache-zomer op gang trapte.

'Wie wou deelnemen, moest vroeg uit de veren', zegt schepen Jan Couck. 'We startten om 8 uur met het opladen van de gps'en van de deelnemers met de gpx'en van de nieuwe caches. Wie nog niet veel wist over geocaching, kreeg om 10 uur een korte uitleg en initiatie'.

Meer info: www.facebook.com/toerismeopwijk en www.toerismevlaamsbrabant.be/hop (vanaf midden juli)

Naar: "Geocoins lokken hop-toeristen naar OPWIJK. Start Opwijkse geocache-zomer op 17 juni" - editiepajot.com

Geonews komt naar je toe!

In het weekend van 1 en 2 juli kan iedere Geocacher weer een leuk souvenir verzamelen, namelijk dat van Canada Day 2017. Canada viert zijn 150ste 'verjaardag', en dat wilt Signal the Frog vieren!

Iedere Geocacher die op 1 of 2 juli een event bijwoont (eender waar) krijgt als beloning een souvenir op zijn/haar profiel. En tijdens dat weekend zullen er werkelijk tientallen events georganiseerd worden in België en Nederland. Er zal sowieso wel eentje in je buurt te vinden zijn.

En ook Geonews komt verslag uitbrengen van drie events, één in Nederland en twee in België. Het gaat om volgende drie events (in chronologische volgorde):
- Canada Day 2017 (GC75DB8)
- MEET&GREET@ GILDENHUIS (GC76JT7)
- The Frog celebrates in Canada (GC76VH2)

Wij hopen jou alvast ook te zien!

Meer info op www.geonewsbene.com/events

Like ons op Facebook!

@GeonewsBelgieNederland

Bevaar de zeven zeeën voor zes souvenirs

door Brent Pulmans

Naar ondertussen jaarlijkse gewoonte zijn er deze zomer weer een aantal leuke souvenirs te bemachtigen voor op je Geocaching profiel.

Dit jaar draait alles rond Mary Hyde, de (onbekende) kapitein van *The Golden Cache*. Enkele weken geleden stootten enkele medewerkers van Groundspeak op een brief, reeds afgetakeld zoals te zien was aan de randen, in een fles op het strand nabij Geocaching HQ. Uit de inhoud van de brief valt één zaak duidelijk af te leiden: er is nog steeds een schat die nog niet gevonden is. Bereid je dus voor om deze zomer alles uit de kast te halen voor de zoektocht naar de schat van Mary Hyde. Sla alvast je rantsoenen in en hijs de zeilen!

Zes souvenirs

Van 15 juli tot en met 13 augustus kan je tot wel zes souvenirs bemachtigen, die je zullen helpen bij het ontdekken van de schat. Tijdens je zoektocht zal je al eens tegenslagen te verwerken krijgen, maar soms zal je ook wind in de zeilen krijgen. Maar met de hulp van vrienden en een verlangen om Geocaches te vinden zal je deze opdracht zeker tot een goed einde kunnen brengen!

Volgende data schrijf je best al in je agenda:
- 15-16 juli: Woon een event bij
- 17-23 juli: Samenwerken is een must
- 24-30 juli: Je hebt alles wat je nodig hebt reeds in je bezit…
- 31 juli - 6 augustus: In team wordt alles gemakkelijker
- 7-13 augustus: Daag jezelf uit voor deze laatste opdracht

Wij wensen je alvast veel succes met je zoektocht naar de schat!

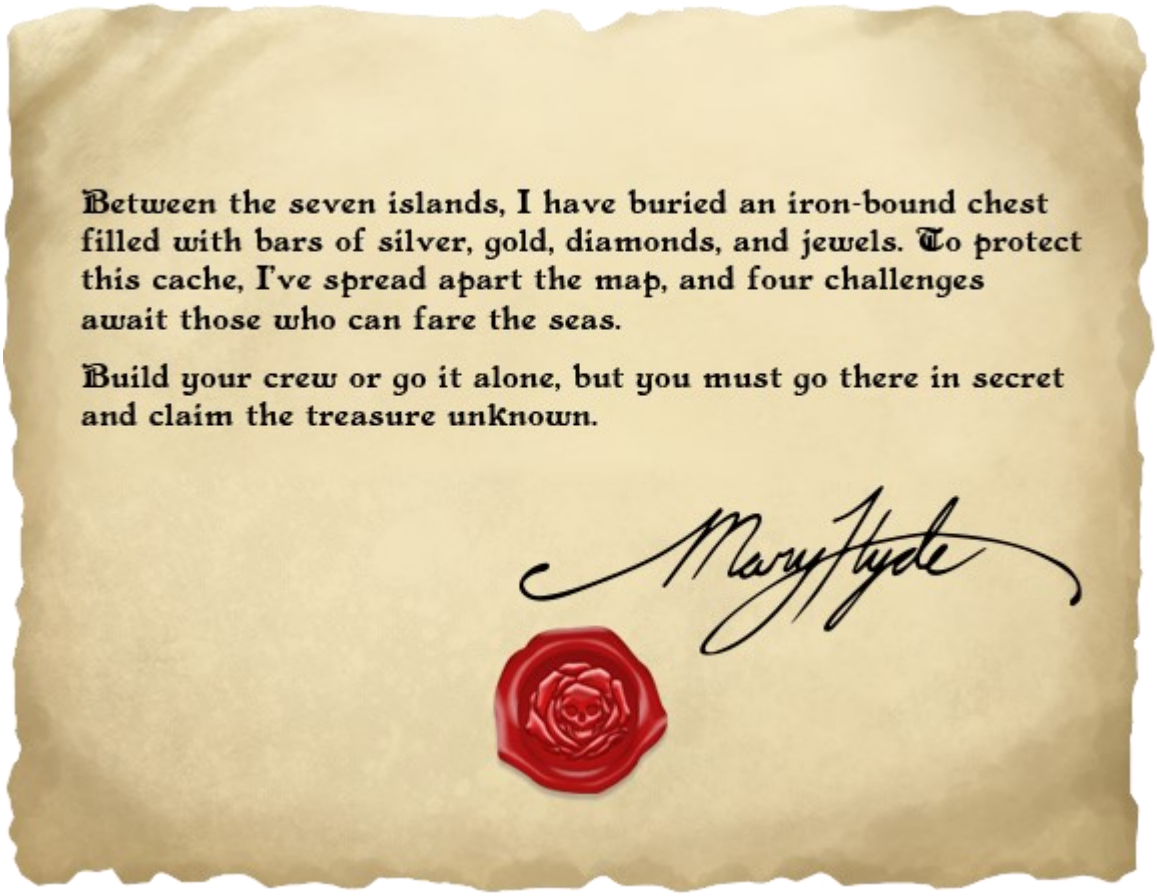

Ook Canada krijgt eindelijk landsouvenir

door Brent Pulmans

Canada heeft vele wonderen: gevarieerde landschappen, een rijke geschiedenis en een overvloed aan avontuur. En niet te vergeten: een hele hoop Geocaches om je de mooiste plekjes van dit wonderschone land te laten ontdekken. Net om die redenen kreeg Canada (eindelijk) ook een landsouvenir.

Heb je ooit al een Geocache gevonden of een event bijgewoond in Canada? Dan wordt het souvenir automatisch toegevoegd aan je profiel. Ben je nog nooit gaan cachen in Canada? Dan is dit misschien wel het uitgelezen moment om dit geweldige land eens te gaan verkennen. Want uiteraard krijg je het souvenir ook als je voor het eerst een cache logt in het land met het esdoornblad op haar vlag.

ADVERTENTIE

Heb je altijd al eens in een magazine willen verschijnen? Dit is je kans! Voor onze rubriek 'Meet the Geocacher' zoeken we Geocachers die ons iets meer willen vertellen over hun avonturen en hun dagelijkse leven als Geocacher.

Wat denk je? Je kan onze vragen beantwoorden via deze link: bit.ly/2rZFRkE

We zijn je alvast heel dankbaar om ons interview in te vullen!

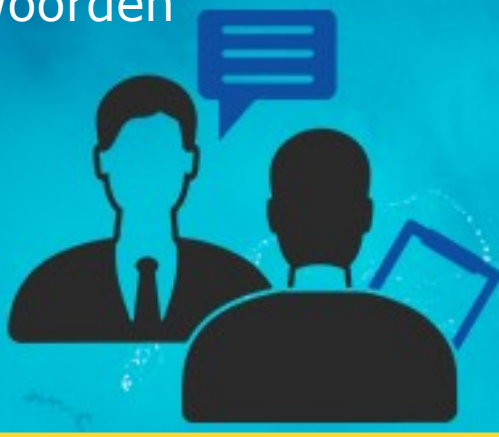

ADVERTENTIE

Uw advertentie in Geonews?

Door te adverteren in Geonews bereikt u een bepaalde doelgroep: Geocachers. Adverteren in Geonews is dus zeer doelgericht voor outdoors-winkels, sportzaken, handelaars gespecialiseerd in wandeluitrusting ...
Maar ook restaurants, cafés, winkels... in de buurt van Geocaches hebben hier baat bij!

Wilt u dus adverteren? Mail dan als de bliksem naar

geonews-ads@outlook.com

Puzzelplezier

1

SUDOKU

Vul het diagram zodanig in dat op elke rij, in elke kolom en in elk deelblok van 3x3 de cijfers 1 t.e.m. 9 slechts één keer voorkomen. Elke sudoku heeft een unieke oplossing.

★★☆

9	2							4
		3		9				
	4		5		8			3
	8	1		3	5		4	
	6		1	4		8	7	
2			6		7		1	
				2		5		
6							2	8

Omdat een Geocacher goed moet zijn in logisch denken, doet de redactie zijn best om in iedere uitgave hersenbrekertjes te plaatsen. De oplossing van de puzzels zijn te vinden op pagina 10.

Deze sterren geven aan wat de moeilijkheid is van de opgave.

2

★☆☆

	9				7			
7		1			5	4		
						9		8
6			3	2				4
		3				8		
5				1	8			6
1		5						
		7	4			5		1
			6				2	

3

★☆☆

4		7					3	
					4			
8		9	3	5			6	
		2						7
1	8	5				4	2	6
7						8		
	5			7	8	9		1
			6					
	1					6		5

Voor de echte Geocacher in België en Nederland

Geonews

Geonews heeft uw hulp nodig!

Iedere maand proberen we Geonews zo goed mogelijk te vullen. Om aan uw wensen te kunnen voldoen, zouden we graag weten wat voor puzzels u graag zou zien verschijnen in Geonews. Laat het ons weten via onze Facebookpagina of via ons e-mailadres geonews@hotmail.nl

In de rubriek *Shoot!* zullen in iedere uitgave de ingestuurde foto's komen te staan die de redactie heeft uitgekozen. Van harte bedankt aan iedereen die ons foto's heeft toegestuurd.

Shoot!

Stuur ons uw foto!
geonews@hotmail.nl
facebook.com/geonewsbelgienederland

© Brent Pulmans

© Rafael Sales

Oplossingen

1

9	2	5	3	6	1	7	8	4
8	7	3	4	9	2	6	5	1
1	4	6	5	7	8	2	9	3
7	8	1	2	3	5	9	4	6
5	9	4	7	8	6	1	3	2
3	6	2	1	4	9	8	7	5
2	3	8	6	5	7	4	1	9
4	1	9	8	2	3	5	6	7
6	5	7	9	1	4	3	2	8

2

8	9	6	2	4	7	3	1	5
7	3	1	9	8	5	4	6	2
4	5	2	1	3	6	9	7	8
6	7	8	3	2	9	1	5	4
2	1	3	5	6	4	8	9	7
5	4	9	7	1	8	2	3	6
1	2	5	8	7	3	6	4	9
3	6	7	4	9	2	5	8	1
9	8	4	6	5	1	7	2	3

3

4	6	7	1	9	2	5	3	8
5	3	1	8	6	4	7	9	2
8	2	9	3	5	7	1	6	4
6	9	2	4	8	1	3	5	7
1	8	5	7	3	9	4	2	6
7	4	3	5	2	6	8	1	9
3	5	6	2	7	8	9	4	1
9	7	4	6	1	5	2	8	3
2	1	8	9	4	3	6	7	5

Voor de echte Geocacher
in België en Nederland
Geonews

De laatste nieuwtjes van Geonews in uw mailbox?
Het kan vanaf nu! Schrijf u in voor onze nieuwsbrief op
www.geonewsbene.com

De laatste nieuwtjes van Geonews in uw mailbox?
Het kan vanaf nu! Schrijf u in voor onze nieuwsbrief op
www.geonewsbene.com

ADVERTENTIE

Uw advertentie in Geonews?

Door te adverteren in Geonews bereikt u een bepaalde doelgroep: Geocachers. Adverteren in Geonews is dus zeer doelgericht voor outdoors-winkels, sportzaken, handelaars gespecialiseerd in wandeluitrusting ...
Maar ook restaurants, cafés, winkels... in de buurt van Geocaches hebben hier baat bij!

Wilt u dus adverteren? Mail dan als de bliksem naar

geonews-ads@outlook.com