geonews@hotmail.nl

Geonews

JAARGANG 5, NR. 8

AUGUSTUS 2017

Hebt u nieuws voor onze Geocaching-community?

Mail het ons!

De Virtuals zijn terug!

(Of toch niet?)

Artikel op pagina 4

IN DIT NUMMER:

Meet the Geocacher 2

Virtual Rewards 4

Minibieb als Geocache 6

Geocacher helpt plantage oprollen 9

Puzzelplezier 10

Shoot! 11

Puzzelplezier

Uw maandelijkse portie puzzels is terug te vinden op pagina 10

Shoot!

Foto's op pagina 11

Pagina 2

barbatante

Meet the Geocacher

barbatante

Meet the Geocacher*

Dit jaar gaat Geonews op zoek naar de speciale momenten, fijnste herinneringen … van Geocachers in Nederland en Vlaanderen. Deze maand nemen we eens een kijkje bij 'barbatante'. Kom meer over deze Geocacher(s) te weten door ons interview.

Wanneer ben je begonnen met Geocaching? Hoe kwam dat?

In de zomer van 2013..aangestoken door mijn zus en toen samen uit gaan proberen..Zo verslaafd geraakt aan deze leuke hobby..

Hoe vaak ga je Geocachen? Wat is je drijfveer om er op uit te trekken?

Minimaal 1x per maand..zou wel vaker willen maar manlief vind het niks en heb ook nog een fulltime baan dus soms lastig alles te combineren..Heerlijk buiten...vaak ook nog in de natuur of op plekjes waar je normaal niet zo snel zou komen..

Welke Geocache blijft jou het beste bij en waarom?

Weet niet precies meer hoe die heet Huff of zoiets in Hengelo...een cache in een konijnenhok..echt zo leuk gedaan..Heb ondertussen ook al heel veel andere leuke gedaan maar op de een of andere manier blijft deze me bij..

Welk soort Geocaches doe je het liefst?

Zolang ik maar niet de boom in hoef...

Woon je wel eens events bij?

GIGA tot nu toe nog niet maar voor de rest alle soorten al wel gezien..

Heb je zelf al caches verstopt en/of trackables de wereld in gestuurd?

Caches verstopt, events georganiseerd en ook tbs de wereld in gestuurd..Leuk om alle reacties van iedereen te lezen..Want wat voor mij speciaal is hoeft dat voor een ander niet te zijn natuurlijk

Zijn er ook kinderen in het gezin die mee gaan cachen?

Mijn 2 nichtjes of de kinderen van mijn vriendin

Ben je ooit al verschillende dagen na elkaar van huis weggeweest om te gaan Geocachen of heb je jouw vakantie er al eens mee gecombineerd?

Jazeker..al 2 jaar bij een vriendin wezen logeren om de events in Roosendaal te bezoeken en dan gaan we uiteraard ook cachen..En op vakantie probeer ik er ook altijd wel een paar te doen..

Zijn er al zaken die je door het Geocachen hebt bijgeleerd?

Meer respect voor de natuur

"De co doet niet voor niets al die moeite om er iets moois van te maken."

Wat stoort je soms tijdens het Geocachen?

Mensen die een cache kapot maken om toch maar te kunnen loggen..De co doet niet voor niets al die moeite om er iets moois van te maken.

Wat is het gekste wat je reeds bent tegengekomen tijdens het Geocachen?

De politie die vraagt wat je aan het doen bent en als je dan wilt uitleggen wat het inhoud het antwoord krijgen dat ze het wel kennen en je veel succes verder wensen

Heb je leuke anekdotes of een grappig verhaal?

Heb je even?? Wij maken vaak iets bijzonders mee.. Heb er wel eens over geblogd in Live Geocaching Magazine... De ANWB die moest komen omdat de auto uit elkaar viel.. 15km terug moeten omdat je cache maatje haar telefoon verloren is...

Bij deze willen we barbatante ook nog bedanken voor het beantwoorden van al onze vragen.

*Geonews is niet verantwoordelijk voor eventuele spel- of typefouten van de geïnterviewde.

ADVERTENTIE

Nieuwe Virtual Caches dankzij Virtual Rewards

Geocaching HQ is verheugd om de release van Virtual Rewards bekend te maken, een project om een aantal van geocaching's grootste bijdragers te belonen, terwijl ook een beperkt aantal nieuwe virtuele caches wordt geïntroduceerd.

Op 24 augustus ontvingen zo'n 4000 Geocachers verspreid over 63 landen een e-mail met informatie over hun Virtual Reward. Deze groep bestaat grotendeels uit top-kwaliteitsleggers uit landen met ten minste 100 leggers. Groundspeak heeft een a lgoritme gemaakt om deze mensen te identificeren op basis van algemene cache-kwaliteit en cachegezondheid. Actieve community-vrijwilligers ontvangen ook een Virtual Reward als dank voor het spenderen van hun tijd en talent in Geocaching om de community te ondersteunen en verbeteren.

Degenen die geselecteerd zijn voor een Virtual Reward hebben een jaar de tijd om een Virtual Cache voor publicatie in te dienen. In de komende dagen en maanden vanaf nu, zullen nieuwe Virtuals verschijnen op geocaching.com als gevolg hiervan. Nieuwe caches die voortvloeien uit Virtual Rewards moeten voldoen aan specifieke richtlijnen, dus het kan even duren voordat de listings door het recensieproces geraken.

We verwachten dat dit nieuws spannend is voor velen in de gemeenschap, maar het kan ook vragen oproepen. We proberen hier enkele van de meest voor de hand liggende vragen te beantwoorden.

Yay, Virtuals are back!

Niet helemaal. Ja, er kunnen tot wel 4,000 nieuwe Virtual Caches gepubliceerd worden het komende jaar, maar Virtuals zijn en blijven een 'grandfathered cache type'.

Ik heb geweldige caches. Waarom werd ik niet geselecteerd?

Er zijn zeker meer dan 4.000 geweldige CO's ter wereld, maar we moesten ergens een lijn trekken. We hebben geconstateerd dat het beperken van deze release tot de top 1% van de resultaten uit ons algoritme voor een ideale verdeling van nieuwe virtuele caches zou zorgen over de hele wereld. Geen algoritme is perfect, inclusief het onze. Kwaliteit gaat boven kwantiteit, maar bij het creëren van ons algoritme weten we zeker dat er (helaas) een aantal goede leggers over het hoofd gezien werden.

Werden Virtual Rewards gelijkmatig verdeeld over de verschillende landen?

Nee. Virtual Rewards zijn bedoeld als beloning voor de beste CO's. Daarom werden ze gegeven in verhouding tot het aantal cache-eigenaars in elk land. De meeste landen (die met 100 of meer cachehiders) hebben een aantal Virtual Rewards ontvangen die gelijkwaardig waren aan 1% van de totale cache-eigenaarspopulatie. Cache-eigenaren uit landen met minder dan 100 leggers zijn samen gegroepeerd. De bovenste 1% van de cache-eigenaren van die groep kreeg ook een Virtual Reward. In totaal hebben cache-eigenaren uit 63 landen Virtual Rewards ontvangen.

Waarom worden virtuele caches dan niet beschikbaar gemaakt voor iedereen om te verbergen?

Omdat de huidige Virtual Caches zeldzaam zijn, en omdat de resterende Virtuals vaak zeer geliefd zijn, vergeten mensen vaak (of misschien hebben ze het nooit geweten), dat veel problemen geleid hebben tot de 'grandfathering' van Virtuals in 2005.

Het type Virtual Cache is oorspronkelijk gemaakt zodat mensen hun caches kunnen plaatsen waar fysieke caches niet toegestaan waren, of waar er zo veel muggles waren dat een fysieke cache niet praktisch was. Hoewel de bedoeling van dit cachetype positief was, leidde het tot aanzienlijke problemen voor reviewers en vaak tot slechte cachekwaliteit. Sommige mensen gebruikten Virtual Caches als een shortcut om simpele caches te maken die geen onderhoud nodig hadden. Richtlijnen werden uiteindelijk bijgewerkt om er voor te zorgen dat Virtuals speciale eigenschappen kregen om ze te onderscheiden van andere caches. Dat zorgde echter voor zoveel subjectiviteit dat het beoordelingsproces moeilijk werd voor zowel reviewers als cachers. De beslissing werd uiteindelijk gemaakt om de Virtual Cache tot een 'grandfathered cache type' te maken en daarmee dit type cache niet meer toe te laten, tenzij een manier gevonden kon worden om de bovengenoemde problemen te vermijden.

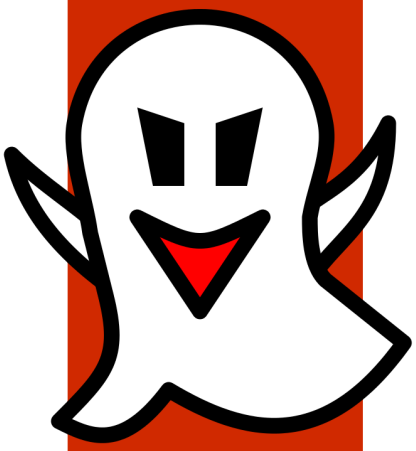

We hopen dat deze beperkte Virtual Rewards release zal helpen bij het minimaliseren van de eerdere problemen met Virtuals, terwijl het meer kansen biedt aan de community om meer van dit geliefde cachetype te genieten. Belangrijker nog, het is een leuke beloning voor mensen die zo veel hebben bijgedragen aan het spel.

Zullen er meer Virtual Rewards vrijgegeven worden in de toekomst?

We hebben geen plannen voor iets buiten deze release. Maar we proberen altijd te denken aan manieren om kwaliteit (en gezondheid) van nieuwe caches aan te moedigen, dus wie weet wat de toekomst kan brengen.

Werd een speciaal icoon of cachetype overwogen voor Virtual Rewards?

Het creëren van een nieuw cachetype is een enorm project voor ontwikkelaars en ingenieurs van Geocaching HQ. Het zou niet mogelijk geweest zijn om Virtual Rewards op tijd te starten als een nieuw cachetype deel uitmaakte van het project. Sommige cachers kunnen van mening zijn dat deze nieuwe Virtuals verschillen van degene die in het verleden zijn gepubliceerd. Maar de ervaring van het vinden van een Virtual is hetzelfde als voorheen, dus leek het ons het beste om het bestaande Virtual Cache-type te gebruiken.

Kan een account meer dan één Virtual Reward ontvangen?

Nee, slechts één Virtual Reward per account.

Kan een Virtual Reward ontvanger zijn beloning aan iemand anders geven?

Nee, 'adopties' zijn niet toegestaan.

Naar: "Introducing Virtual Rewards!" - geocaching.com

Geocachen in de bibliotheek

SUMAR (NL) - **Aan de Heerenweg in Sumar staat langs de weg, op de oprit van nummer 12, een klein kastje met raampjes. 'Minibieb' staat er op, 'Leen, neem, geef een boek'.**

Je ziet ze steeds vaker. Kleine boekenkastjes aan de straatkant, waar iedereen zomaar een gratis boek uit mag halen. Nelleke Dijkstra uit Sumar bezocht de minibieb aan de Hageboek in Burgum regelmatig, toen ze op het idee kwam om er zelf ook een te maken.

"Wij zijn van het 'use-what-you-have-principe', dus we gebruikten een metalen kastje dat we nog hadden staan. Met ruitjes in de deurtjes en een likje verf hebben we het geschikt gemaakt om als minibieb te kunnen dienen."

"Soms staan er ineens nieuwe boeken in"

De mensen die een boek komen lenen of brengen ziet ze eigenlijk haast nooit. "Maar de bieb wordt zeker wel gebruikt. Regelmatig zie ik dat er een boek weg is, of dat er nieuwe boeken in staan. Het genre maakt niet uit: er staan kinderboeken in, romans, kookboeken, informatieve boeken, tijdschriften, maar ook dvd's en cd's. Dus wie nog leesvoer zoekt voor op vakantie is van harte welkom!"

De website minibieb.nl verklaart het opduiken van de vele kleine boekenkastjes uit het feit dat steeds meer bibliotheken en boekwinkels hun deuren moeten sluiten vanwege bezuinigingen. Daarnaast zijn eigen initiatieven van burgers in opkomst: auto's delen, planten ruilen en voor elkaar koken. De minibieb sluit aan bij die beweging. De beheerders van de bibliotheekjes delen hun boeken door ze na het lezen niet in de kast te zetten, maar er een buurman of een voorbijganger blij mee te maken.

De minibieb aan de Heerenweg heeft tevens de functie van kinderzwerfboekstation. Kinderzwerfboek wil alle kinderen de mogelijkheid bieden om leuke boeken mee naar huis te nemen en te lezen. Om daarna het boek weer te laten zwerven zodat andere kinderen hetzelfde boek ook kunnen lezen. (Meer info: **www.kinderzwerfboeken.nl**) Tevens is er in het kastje een Geocache te vinden. Het gebeurt tegenwoordig wel vaker dat zo'n kleine bibliotheekjes ook dienst doen als verstopplek voor een cache.

Ook weggeefkasten zien we steeds vaker

Naast minibiebs zijn ook de zogenaamde 'weggeefkasten' in opkomst. Hierin kan men alles kwijt wat niet meer nodig is, zodat anderen het weer kunnen gebruiken. Op die manier worden goede spullen niet zomaar weggegooid.

Boekenkast opgeruimd? Breng de overtollige boeken naar een minibieb in de buurt. Actieve minibiebs zijn te vinden op de website: www.minibieb.nl. Daar zijn tevens tips te vinden voor wie zelf graag een minibieb wil openen, evenals een bouwtekening voor de doe-het-zelver.

Naast minibieb zijn er ook nog andere gelijkaardige initiatieven, zoals Little Free Library, ontstaan in de Verenigde Staten in 2005. Meer info hierover is te vinden op de website van het initiatief, **www.littlefreelibrary.org**

Waar staan die kastjes met een cache nu?

In Nederland en België zijn er al een heel aantal te vinden. Op onze website proberen we in kaart te brengen hoeveel er nu precies zijn, en waar ze zich bevinden.

Je kan de huidige kaart bekijken op www.geonewsbene.com/minibieb

Heb je zelf een toevoeging of wijziging voor onze kaart? Laat het ons weten via geonews@hotmail.nl of via een bericht naar onze Facebookpagina.

Naar: "De minibieb: leen, neem of geef een boek" - actiefonline.nl

Like ons op Facebook!

@GeonewsBelgieNederland

14-17 september 2017

Main event (GC6RGCF): 16 september (Aarschot, BE)

- **4 events**
- **Enorm veel coins**
- **Internationaal publiek**
- **Op de foto met Signal the Frog**
- **Lab caches**
- **20-tal nieuwe caches**
- **Birre's High Quality TB's**
- **Kinderanimatie**
- **En zo veel meer!**

Original Can of Beans

Tickets en info:

www.geocoin.be

Geocacher helpt hennepplantage oprollen

Halle (Saale, Duitsland) - **Voor deze hobby is geen cannabisplant veilig: een cacher ontdekte op zondag 13 augustus een hennepplantage in Halle (Saale) tijdens het Geocachen.**

Omstreeks 19:30 uur meldde een Geocacher een vermoedelijke hennepplantage aan de politie in Halle. Hij vertelde een agent dat hij planten bij de vijvers van Angersdorfer had ontdekt.

De politie ging onmiddellijk op weg. Eens daar konden de agenten een kleine plantage met 36 cannabisplanten van ruim twee meter groot opdoeken. Ter plekke namen ze de planten in beslag en werd een officieel onderzoek ingeleid naar de illegale teelt van verdovende middelen.

Naar: "Mann stößt beim Geocaching auf Hanf-Plantage" - tag24.de

ADVERTENTIE

Heb je altijd al eens in een magazine willen verschijnen? Dit is je kans! Voor onze rubriek 'Meet the Geocacher' zoeken we Geocachers die ons iets meer willen vertellen over hun avonturen en hun dagelijkse leven als Geocacher.

Wat denk je? Je kan onze vragen beantwoorden via deze link: bit.ly/2rZFRkE

We zijn je alvast heel dankbaar om ons interview in te vullen!

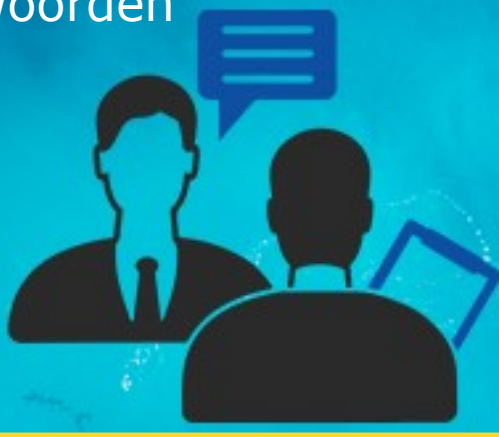

ADVERTENTIE

Uw advertentie in Geonews?

Door te adverteren in Geonews bereikt u een bepaalde doelgroep: Geocachers. Adverteren in Geonews is dus zeer doelgericht voor outdoors-winkels, sportzaken, handelaars gespecialiseerd in wandeluitrusting ...
Maar ook restaurants, cafés, winkels... in de buurt van Geocaches hebben hier baat bij!

Wilt u dus adverteren? Mail dan als de bliksem naar

geonews-ads@outlook.com

Puzzelplezier

Omdat een Geocacher goed moet zijn in logisch denken, doet de redactie zijn best om in iedere uitgave hersenbrekertjes te plaatsen. De oplossing van de puzzels zijn te vinden op pagina 12.

1

SUDOKU

Vul het diagram zodanig in dat op elke rij, in elke kolom en in elk deelblok van 3x3 de cijfers 1 t.e.m. 9 slechts één keer voorkomen. Elke sudoku heeft een unieke oplossing.

		9		8		1		
		8	7					6
	5				2		8	
8					9	4	7	1
9				3				5
5	1	2	8					3
	9		1				4	
4					6	2		
		1		7		5		

Deze sterren geven aan wat de moeilijkheid is van de opgave.

2

BINAIRE PUZZEL

Een binaire puzzel bestaat uit enkel nullen en eentjes. In iedere rij en iedere kolom moeten even veel nullen als enen staan, bijvoorbeeld: in een even puzzel van 10 rijen en 10 kolommen staan in iedere rij en iedere kolom vijf nullen en vijf enen. Bovenop deze regel zijn er nog twee regels: er mogen maximaal 2 nullen of 2 enen naast elkaar staan en identieke rijen en kolommen zijn niet toegestaan.

											0
					0						
	0								0		
		1		1							
						0			0		
	1						0				
0					0		0			0	0
			1								1
						0		0	0		
		1			1					1	
0	0		1								
	0				1		1	1			0

Geonews heeft uw hulp nodig!

Iedere maand proberen we Geonews zo goed mogelijk te vullen. Om aan uw wensen te kunnen voldoen, zouden we graag weten wat voor puzzels u graag zou zien verschijnen in Geonews. Laat het ons weten via onze Facebookpagina of via ons e-mailadres geonews@hotmail.nl

Geonews
België - Nederland
www.geonewsbene.com

In de rubriek *Shoot!* zullen in iedere uitgave de ingestuurde foto's komen te staan die de redactie heeft uitgekozen. Van harte bedankt aan iedereen die ons foto's heeft toegestuurd.

Shoot!

Stuur ons uw foto!
geonews@hotmail.nl

geonewsbelgienederland

© Nick Van Bael

© Rafael Sales

Oplossingen

1

7	6	9	5	8	4	1	3	2
2	4	8	7	1	3	9	5	6
1	5	3	9	6	2	7	8	4
8	3	6	2	5	9	4	7	1
9	7	4	6	3	1	8	2	5
5	1	2	8	4	7	6	9	3
6	9	7	1	2	5	3	4	8
4	8	5	3	9	6	2	1	7
3	2	1	4	7	8	5	6	9

2

1	1	0	0	1	0	1	0	1	1	0	0
0	1	1	0	1	0	0	1	0	1	1	0
1	0	0	1	0	1	1	0	1	0	0	1
0	1	1	0	1	0	1	0	0	1	0	1
1	0	1	0	1	1	0	1	0	0	1	0
0	1	0	1	0	1	0	0	1	0	1	1
0	1	1	0	1	0	1	0	1	1	0	0
1	0	0	1	0	0	1	1	0	1	0	1
1	0	0	1	0	1	0	1	0	0	1	1
0	1	1	0	1	1	0	0	1	0	1	0
0	0	1	1	0	0	1	1	0	1	0	1
1	0	0	1	0	1	0	1	1	0	1	0

Geonews
België - Nederland
www.geonewsbene.com

De laatste nieuwtjes van Geonews in uw mailbox?
Het kan vanaf nu! Schrijf u in voor onze nieuwsbrief op
www.geonewsbene.com

ADVERTENTIE

Uw advertentie in Geonews?

Door te adverteren in Geonews bereikt u een bepaalde doelgroep: Geocachers. Adverteren in Geonews is dus zeer doelgericht voor outdoors-winkels, sportzaken, handelaars gespecialiseerd in wandeluitrusting ...
Maar ook restaurants, cafés, winkels... in de buurt van Geocaches hebben hier baat bij!

Wilt u dus adverteren? Mail dan als de bliksem naar

geonews-ads@outlook.com